SC Journal

Informationen rund um den SC Hofstetten

SC Hofstetten 1956

Saison 2019 / 2020

Samstag, 17. August 2019

Landesliga Südbaden Staffel 1:
17:30 Uhr: SC Hofstetten – FV Ottersweier

Sonntag, 18. August 2019

Kreisliga B Staffel 3:
17:00 Uhr: SC Hofstetten – ASV Nordrach

Gesamtherstellung: Marketing & Sport Klaus Dold · 77790 W-Steinach · Tel. 07832 / 979947 · klaus.dold.angriff@t-online.de · www.angriff-sport.de

Bäckerei Dorfcafé
Kaltenbach

Das Team der Bäckerei Kaltenbach wünscht dem
SC Hofstetten viel Erfolg und spannende Spiele!

Zur Stärkung gibt´s bei uns täglich frische Backwaren,
leckeres Frühstück und erfrischendes Eis!

Bäckerei und Dorfcafé Kaltenbach
Ingrid und Armin Schmieder

07832 2570
Unterdorf 2
77716 Hofstetten

Herzlich willkommen beim Sportclub

Liebe Fußballfreunde!

Wir dürfen Sie alle zu unseren Heimspielen des SC Hofstetten recht herzlich hier im Waldseestadion begrüßen.

Ein ganz besonderer Gruß gilt unseren Gästen der Spiele an diesem Wochenende, dem FV Ottersweier und ASV Nordrach mit seinen mitgereisten Verantwortlichen, Betreuern und Fans.

Mit dem Sparkassen-Fußballcamp, welches am vergangenen Sonntag zu Ende gegangen ist, sind die ganzen Sommerveranstaltungen mit dem Albert-Ruf-Gedächtnis-Turnier und dem AH-Turnier vorüber. Wir möchten es nicht versäumen uns bei allen Besuchern, freiwilligen Helfern, Organisatoren sowie allen Sponsoren recht herzlich für ihren jeweiligen Beitrag zum Gelingen der Veranstaltungen danken.

Wir können uns nun wieder ganz auf den „normalen" Trainings- und Spielbetrieb konzentrieren, der heute seinen Anfang nimmt. Mit 15 Mannschaften nimmt der SC wieder am Spielbetrieb teil. Die Frauen 1 spielen nach der Meisterschaft in der Landesliga dieses Saison in der Verbandsliga Südbaden. Dies führt das Team von Trainer Thomas Stuber einmal quer durch das ganze Verbandsgebiet.

Bei den Junioren startet der SC mit den C- bis A-Junioren wieder mit einer SG mit dem SV Mühlenbach. Dieses Konzept und die Partnerschaft haben sich in den letzten Jahren mehr als bewährt.

Zu Beginn der Saison 2019/2020 hat es nicht nur jede Menge Regeländerungen gegeben, die uns veranlasst haben für unsere Spieler und Trainer einen Regelabend abzuhalten, sondern es hat auch personell beim SC sichtbare Veränderungen gegeben.

Nur 2 Trainer auf der Chef-Trainer-Bank in den letzten 11 Jahren zeugen von großer Kontinuität. Nun gibt es wiedermal einen Wechsel. Es freut uns, dass wir mit Gotthard Schwörer einen ausgewiesen Fachmann für den SC gewinnen konnten, der nicht nur das schwere Erbe von Martin Leukel antritt, sondern auch unsere Vereinseigene Philosophie voll und ganz mitträgt. Beim Kreisliga-B-Team ist ab dieser Saison wieder Rückkehrer Thomas Granzow auf der Trainerbank tätig. Über beide Personalien wurde in den letzten Tagen und Wochen schon viel gesprochen und geschrieben. Wir wünschen beiden einen erfolgreichen Start, viel Freude bei der „Arbeit" sowie eine gute Zeit bei uns – Herzlich willkommen beim SC!

Honorieren Sie die erfolgreiche Arbeit aller SC Aktiven- und Jugendtrainer mit Ihrem Besuch. Die Mannschaften würden sich die große Unterstützung auch in der neuen Saison sehr freuen.

Freuen wir uns auf unterhaltsame, spannende und faire Spiele. Ihnen, liebe Gäste, wünschen wir anschließend einen schönen Aufenthalt bei uns im Vereinsheim und danach einen guten nach Hause Weg.
Seien Sie fair zu den Schiedsrichtern und akzeptieren Sie ihre Entscheidungen.

Herzlichst, Ihre Vorstände

Dominik Hertlein, Thomas Kreyer, Edgar Mäntele

VOLK &
PARTNER

IHR ENGAGEMENT. IHRE KARRIERE. IHR ERFOLG.

Bei Volk & Partner entwickeln und sichern Sie Unternehmenswerte, Privatvermögen und Ihre eigene berufliche Zukunft. Als unabhängige Berater und Vermittler unterstützen wir Klienten aus dem Mittelstand und Privatpersonen bei den Themen Versichern, Vorsorgen, Vermögen bilden und Finanzieren – und das erfolgreich seit 1994.

Sie haben das Know-how, die Erfahrung oder einfach das Talent für eine Karriere in der Finanz- und Versicherungsberatung? Bewerben Sie sich jetzt unter **www.volk-partner.de/karriere** – wir sind auch dualer Partner der DHBW Lörrach und Ausbildungsbetrieb!

www.volk-partner.de

1x im Jahr zum Sehtest.

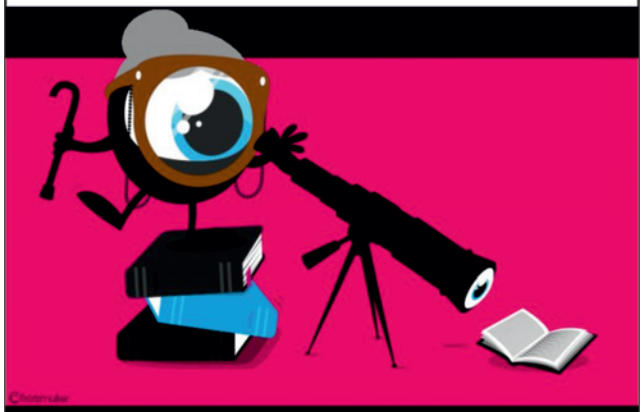

Augenoptik Trötzmüller unterstützt die Kampage: 1x im Jahr zum Optiker

Trötzmüller
AUGENOPTIK
UHREN SCHMUCK

Inh. Viola Trötzmüller Hauptstr. 31 77716 Haslach
Tel. 07832 /2302 info@troetzmueller.de

ATEMAG
Aggregatetechnologie und Manufaktur AG

excellent in quality

Besuchen Sie uns einfach.
Just visit us.

ATEMAG
Aggregatetechnologie und Manufaktur AG
Mühlenmatten 2
D-77716 Hofstetten

FON +49 (0) 7832 9997-0
SERVICE FON +49 (0) 7832 9997-25
FAX +49 (0) 7832 9997-12
info@atemag.de
www.atemag.de

DIE GÄSTE STELLEN SICH VOR

Vereinsname

Fußballverein Ottersweier e.V. 1953
Industriestr. 20
77833 Ottersweier

Vereinsinfo

1.Vorstand:	Andreas Meier
Geschäftsführer:	Siegfried Pfeifer
Mannschaften:	2 Aktive, 6 Jugend, teils SG
Internet:	www.fvottersweier.de
Gründung:	1953
Mitglieder:	ca. 600
In der Liga seit:	2019
Jüngste Erfolge:	2016: Aufstieg in Kreisliga B 2018: Meister Kreisliga A 2019: Meister Bezirksliga

Zugänge:

Philipp Jörger, Kippenheim,
Leonardo Hocak, Julian Hauer,
beide SV Oberachern 2

Abgänge:

Spielerkader: siehe Seite 16

Saisonziel: Klassenerhalt

Schmid Hausach

LEISTUNG DIE BEWEGT

Autohaus Schmid GmbH • Am Hechtsberg • 77756 Hausach

Telefon 07831/9376-0

Lackiertechnik Hubert Falk

Ihr kompetenter Ansprechpartner bei Reparatur- & Unfalllackierungen in der Region!

Ihr zertifizierter Fachbetrieb

www.hubert-falk.de

77716 Haslach Klosterstraße 4 Tel. 07832/9194-0

77736 Zell a.H. Steinenfeld 2 Tel. 07835/6367-0

LBS

Ihr Baufinanzierer in Haslach!

Bezirksleiter
Walter Gerlach
Beratungsstelle Haslach
Hauptstr. 7, Tel. 07832 99942-14
Walter.Gerlach@LBS-SW.de

- Baufinanzierung mit öffentlichen Mitteln
- Renovieren und Modernisieren
- Umschulden ■ Immobilien

Wir geben Ihrer Zukunft ein Zuhause.

Steuern | Rechnungswesen | Wirtschaftsberatung

REISCH KÜNSTLE Steuerberater

DER TRAINER HAT DAS WORT

Werte Sportfreunde,

Zum heutigen Heimspiel darf ich Sie recht herzlich willkommen heißen. Ein besonderer Gruß gilt unseren Gästen aus Ottersweier mit Ihrem Trainer Christian Coratella sowie ASV Nordrach mit Trainer Kai Eble.

Begrüßen möchte ich auch die Schiedsrichter der heutigen Begegnung, namentlich die Herren Timo Fesenmeier, Florian Tom, Lukas Lipp sowie Garcia Manuel Morales.

Es freut mich, dass ich hier zum ersten Mal das Wort an Sie, liebe Zuschauer und SC-Fans, richten darf.

Die 6wöchige Vorbereitung verlief bisher sehr gut, mit der starken Trainingsbeteiligung sowie der hohen Intensität der Trainings bin ich sehr zufrieden. Die Spieler haben in den 14 Tagen vor dem offiziellen Trainingsstart am 08. Juli bereits Ihre Hausaufgaben gemacht und sich konditionell gut vorbereitet, sodass wir im Training sofort mit dem Ball anfangen konnten. Das zeugt davon, dass die Mannschaft willig ist mit zuziehen.

Die ersten Ergebnisse in den Testspielen sowie beim Mode-Giesler-Cup fielen dementsprechend positiv aus. Insgesamt ist festzustellen, dass die Mannschaft auf einem guten Stand ist, die Fitness stimmt, wobei ich natürlich auch von der sehr guten Vorarbeit von Martin Leukel profitiere, dem ich hier noch ausdrücklich danken möchte.

Ausfälle durch Urlaub oder Verletzungen gibt es in jeder Phase einer Saison, deshalb wird es auch immer wieder mal solche Ergebnisse wie letzte Woche im Pokal in Kehl geben werden, was aber für uns kein Beinbruch darstellt, sondern eher noch den bereits vorhandenen Eindruck verstärkte, dass auch Spieler die nicht immer im Fokus stehen zur Stelle sind, wenn es drauf ankommt.

Das neue Spielsystem mit einer Dreier Abwehrkette sowie die Umstellung von Nico Obert nach vier Jahren in der Defensive wieder in die Offensive hat die Mannschaft bisher sehr gut angenommen. Jetzt gilt es dies auch in den ersten Spielen der Saison umzusetzen.

Der heutige Gegner ist uns vollkommen unbekannt. Aber die Tatsache, dass dem Gast drei Aufstiege in vier Jahren gelungen sind, zeugt von Qualität und nötigt uns auch den gebührenden Respekt ab. Trotzdem, wir haben ein Heimspiel und versuchen unser Spiel durchzusetzen um erfolgreich zu starten.

Nun wünsche ich Ihnen ein spannendes und hoffentlich erfolgreiches Spiel unserer Mannschaft hier im Hofstetter Waldseestadion.

Gotthard Schwörer

VOLK TRANSPORTE GmbH
WIR BEWEGEN IHR BESTES
Senkmatt 4
77716 Hofstetten
www.volk-transporte.de
Tel.: 07832 / 18 39
Fax.: 07832 / 91 57 05
E-Mail: info@volk-transporte.de

Steuerkanzlei
Monique Imhof
Diplom Betriebswirtin (FH)

Steuern? Einfach. Gut.

Schillerstr. 2, 77716 Haslach
info@steuerkanzlei-imhof.de
Tel: 07832-96 95 62

Aral Tankstelle
Werner Bosch

Steinacher Str. 7
77716 Haslach
Fon 07832/2404
Fax 07832/4724

Wenn´s um die Wurst geht ...
METZGEREI
Zur Flasche
Schwarzwälder Spezialitäten

- Partyservice
- Hauseigene Schlachtung
- Grillservice
- Grillspezialitäten

Hauptstraße 47a
77790 Steinach
Telefon: 0 78 32 / 977 888
Telefax: 0 78 32 / 977 881

OPEL

HIN
Auto & Freizeit

ARAL
1a autoservice

Ihr OPEL-TREFF in ELZACH und DENZLINGEN

AUTOHAUS HiN

Konrad Hin
Telfer Straße 13 · 79215 Elzach
Telefon 0 76 82/9 25 58-0
Telefax 0 76 82/9 25 58-19
Kronenstraße 40 · 79211 Denzlingen
Telefon 0 76 66/9 44 68-0
Telefax 0 76 66/9 44 68-20

• 24 h Notdienst
0172/7379015
oder 0162/3220054

Umrüstung auf Autogas aller Marken, 50% Ersparnis der Kraftstoffkosten.

www.autohaus-hin.de

Autotel. 0172/7379015 · E-Mail: info@autohaus-hin.de

KUNDENDIENST • Direktannahme • Werktsattservice aller Arten • Karosserieabteilung • Teile und Zubehör, Sondereintragung • Tuning • Mietwagen

VERKAUF • Neuwagen • Gebrauchtwagen • Finanzierung und Leasing

ALLE FABRIKATE

BOSCH Service

Ihr Bosch-Service, alle Marken
Wartung, Reparaturen und Klimaservice

BOSCH Service

Technik für Privat und Profis

Schwarzwald

BEHA®
Bau- & Forsttechnik
Zum Vernünftigen Preis

SC-Hofstetten

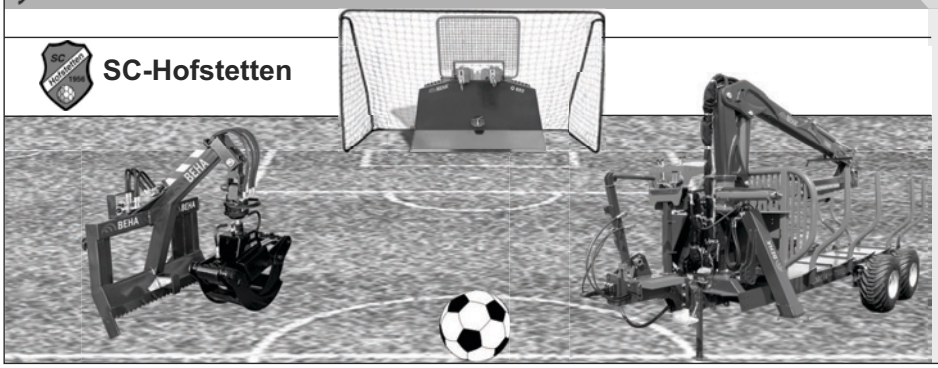

Im Gansacker 2
D-77790 Steinach

Telefon +49(0)7832 97532-0
Telefax +49(0)7832 97532-29
info@beha-technik.com
www.beha-technik.com

Seit 1990

- Zuverlässigkeit
- Vertrauen
- Fachwissen
- Individualität

www.Holzbau-Schnaitter.de

ENERGIEEFFIZIENTE HOLZHÄUSER SIND DIE ZUKUNFT

Hochaktuell KFW Effizienzhaus 55

- Schlüsselfertige Ausführung mit regionalen Handwerkern
- Leimfreie Konstruktionen möglich
- Atmungsaktive Dach- und Wandaufbauten
- Erdwärmeheizung
- Fassadengestaltung mit Putz, Holz oder Faserzementplatten

Wir sind Ihr Partner für
Holzfenster, Holz-Alu-Fenster,
Pfosten-Riegel-Konstruktionen
und Haustüren.

Moser GmbH
Im Mühlegrün 13
77716 Haslach
Telefon 07832 9181-0
www.moser.gmbh

LANDESLIGA - DER AKTUELLE SPIELTAG

1. Spieltag

Freitag, 16.August 2019		
SC Durbachtal	SV Stadelhofen	18:30
VfB Bühl	SV Sinzheim	18:30
TuS Oppenau	FV Schutterwald	18:30
Samstag, 17. August 2019		
FV RW Elchesheim	TSV Loffenau	17:00
FV Würmersheim	FV Langenwinkel	17:00
SC Hofstetten	**FV Ottersweier**	**17:30**
Sonntag, 18. August 2019		
FSV Altdorf	SV Oberwolfach	15:00
SV Oberachern 2	SC Offenburg	15:00

2. Spieltag

Samstag, 24. August 2019		
SV Oberwolfach	TuS Oppenau	15:00
TSV Loffenau	FSV Altdorf	15:00
SC Offenburg	**SC Hofstetten**	**17:00**
SV Stadelhofen	VfB Bühl	17:00
Sonntag, 25. August 2019		
FV Ottersweier	SC Durbachtal	15:00
FV Langenwinkel	SVOberachern 2	15:00
FV Schutterwald	FV Würmersheim	15:00
Montag, 26. August 2019		
SV Sinzheim	FV RW Elchesheim	19:00

Tabelle der Landesliga Südbaden Staffel 1

Trend	Pl.	Verein	Sp.	g	u	v	Torv.	Diff.	Pkt.
↔	1.	FSV Altdorf	0	0	0	0	0:0	0	0
↔	2.	FV Langenwinkel	0	0	0	0	0:0	0	0
↔	**3.**	**FV Ottersweier**	0	0	0	0	0:0	0	0
↔	4.	FV RW Elchesheim	0	0	0	0	0:0	0	0
↔	5.	FV Schutterwald	0	0	0	0	0:0	0	0
↔	6.	FV Würmersheim	0	0	0	0	0:0	0	0
↔	7.	SC Durbachtal	0	0	0	0	0:0	0	0
↔	**8.**	**SC Hofstetten**	0	0	0	0	0:0	0	0
↔	9.	SC Offenburg	0	0	0	0	0:0	0	0
↔	10.	SC Oberachern 2	0	0	0	0	0:0	0	0
↔	11.	SV Oberwolfach	0	0	0	0	0:0	0	0
↔	12.	SV Sinzheim	0	0	0	0	0:0	0	0
↔	13.	SV Stadelhofen	0	0	0	0	0:0	0	0
↔	14.	TSV Loffenau	0	0	0	0	0:0	0	0
↔	15.	TuS Oppenau	0	0	0	0	0:0	0	0
↔	16.	VfB Bühl	0	0	0	0	0:0	0	0

ANGRIFF
www.angriff-sport.de
ONLINE-SPORT-ORTENAU Club

Wir wünschen viel Erfolg
in der neuen Saison!

Marketing & Sport
Klaus Dold
Mühlsbach 5 · 77790 W-Steinach
Tel. 07832/9799-47 · Fax 9799-48
e-Mail: klaus.dold.angriff@t-online.de
Internet: http://www.angriff-sport.de

Stadionzeitungen, Festschriften
www.angriff-sport.de

BALLSPENDER LANDESLIGA 2019/2020

Der Ball zum heutigen Heimspiel gegen den FV Ottersweier wurde gestiftet von:

Martin Aßmuth

Freund und Gönner des SC Hofstetten

Der SC Hofstetten bedankt sich recht herzlich.

17.08.2019 SC Hofstetten – FV Ottersweier **Martin Aßmuth**	31.08.2019 SC Hofstetten – FV Langenwinkel **Franz-Josef Beil**	14.09.2019 SC Hofstetten – SV Oberwolfach **Schmuckwerkstatt Ruf**
28.09.2019 SC Hofstetten – SV Sinzheim **Volk Transporte**	12.10.2019 SC Hofstetten – SC Durbachtal **Sport & Spirit Hansjörg Ruf**	26.10.2019 SC Hofstetten – FV RW Elchesheim **Wendelin Uhl**
09.11.2019 SC Hofstetten – TuS Oppenau **Walter Gerlach LBS**	24.11.2019 SC Hofstetten – SV Oberachern 2 **Sparkasse Haslach-Zell**	08.12.2019 SC Hofstetten – SC Offenburg **Klaus Dold Angriff Sport**
15.03.2020 SC Hofstetten – FV Schutterwald	29.03.2020 SC Hofstetten – TSV Loffenau	11.04.2020 SC Hofstetten – SV Stadelhofen **Josef Obert**
25.04.2020 SC Hofstetten – VfB Bühl	09.05.2020 SC Hofstetten – FSV Altdorf	24.05.2020 SC Hofstetten – FV Würmersheim

R & G TECHNOLOGIE

Wir bieten IHNEN qualitativ hochwertige Schleifarbeiten in den Bereichen Außen- / Innen-/ Flach-/ Gewinde und highspeed-Unrundschleifen mit einem Maschinenpark der dem neusten Stand der Technik entspricht.

R & G Technologie GmbH, Strickerweg 7, 77716 Haslach
Tel. 07832 / 9759480 Fax 07832 / 9759488
info@rg-technologie.de www.rg-technologie.de

Spedition Vollmer
77716 Hofstetten
wir haben's drauf...

Aachener und Münchener
Versicherung AG

Seit über 40 Jahren stehen wir mit kompetenter und persönlicher Beratung an Ihrer Seite!

VERSICHERUNGEN | INVESTMENTFONDS | BAUSPAREN

SINGLER
Allfinanz
Serviceagentur

FLÖSSERWEG 4 | 77790 STEINACH | TEL.: 0 78 32 / 24 12

Gönnen Sie sich einen erholsamen Aufenthalt in angenehmer Atmosphäre im ruhig gelegenen Gasthof mit Terrasse und Gästehaus

„ZU DEN DREI SCHNEEBALLEN“

Familie Neumaier · 77716 Hofstetten · Tel. 07832 / 2815, 99988-0 · Fax 67262

eMail: info@Drei-Schneeballen.de · Internet: www.drei-schneeballen.de

Bekannt gute Küche durch täglich frische Wildwasserforellen sowie hausgemachte Schwarzwälder Vesper
Spezialitätenwochen Fisch, Geflügel, Spargel, Salat.

Den Freunden des Kegelsports empfehlen wir unsere zwei Bundeskegelbahnen.

UNTER DER LUPE: DER AKTUELLE SPIELTAG

SC will mit einem Sieg in die Saison starten

Von Werner Bauer

Mit Spannung wird in Hofstetten die neue Fußball-Landesliga-Saison erwartet, die für den Sportclub mit seinem neuen Cheftrainer Gotthard Schwörer und Michael Singler gleich mit der Begegnung eines Neulings beginnt. Aufsteiger FV Ottersweier ist am Samstag um 17:30 Uhr Gast im Hofstetter Waldsee-Stadion.

Das mit den Aufsteigern ist für den Sportclub so eine Sache. Zum Saisonauftakt im letzten Jahr gab es beim FV Langenwinkel - damals ebenfalls Aufsteiger - gleich eine 1:4-Niederlage, und dies, obwohl der Sportclub ein gutes Spiel abgeliefert hatte. Drei Schüsse auf das Tor, und allen waren unhaltbar drin. Gegen Ottersweier mit Trainer Christian Coratella soll zum Auftakt möglichst ein anderes Resultat her. Die Gäste sind für Hofstetten ein unbeschriebenes Blatt. Vorsicht und Respekt ist aber auf jeden Fall geboten, denn der FV Ottersweier, der einen glatten Durchmarsch von der Kreisliga A in die Landesliga schaffte, ist vom Erfolg verwöhnt. Meister der Kreisliga A, Meister der Bezirksliga Baden-Baden, das schaffte nicht einmal der FV Langenwinkel, wenn man den Vergleich zu beiden Vereinen ziehen darf. Mit einem hartumkämpften aber am Ende hochverdienten 3:1 beim A-Ligisten FV Plittersdorf schaffte der Landesliga-Aufsteiger FV Ottersweier auch erstmals den Sprung in die erste Hauptrunde des südbadischen Verbandspokals. Dass man am letzten Wochenende dann gegen den Traditionsclub Offenburger FV verlor, ist für Coratella kein Beinbruch.

Erinnern wir uns: Auch der SC Hofstetten schaffte den Durchmarsch von der Fußball-Bezirksliga in die höchste südbadische Elite-Staffel, der Fußball-Verbandsliga. Und Aufsteiger Ottersweier hat sich für das Abenteuer Landesliga sogar noch verstärken können. Leonardo Hocak und Julian Hauer von der Oberliga-Reserve des SV Oberachern, Elvis Kovacevic und Aldin Seranic von den Landesligakonkurrenten SV Sinzheim und VFB Bühl heuerten bei Coratella an. Patrick Lyra vom SV Eisental und einige junge Talente wollen sich außerdem in der Landesliga beweisen, sodass es keine leichte Aufgabe für Gotthard Schwörer und sein Team wird. Doch der Sportclub, der in diesem Jahr lange um die Meisterschaft mitspielen konnte, will auch in dieser Saison beweisen, dass mit ihm zu rechnen ist. Ein Auftaktsieg - weil jedes Spiel im heimischen Stadion gewonnen werden soll – wäre die optimale Ausgangssituation. In diesem Zusammenhang sollte nicht verschwiegen werden, dass Hofstettens neuer Trainer gleich zu Beginn nicht auf seine Wunschelf zurückgreifen kann. Jonas Krämer ist im Urlaub, Timo Singler hatte sich im Training verletzt, und hinter Kapitän Nico Obert steht noch ein dickes Fragezeichen. Der Sportclub hatte in seinen Vorbereitungsspielen durch eine unglaubliche Offensivpower beeindruckt. Doch wenn jetzt wichtige Stammkräfte ausfallen, müssen Gotthard Schwörer und Michael Singler improvisieren. Vielleicht kann sich jetzt der eine oder andere junge Nachwuchs-Spieler gegen Otterweier in den Vordergrund spielen und beweisen, dass er in die Startelf des SC Hofstetten gehört. Selbstbewusst sind die Jungs und heiß außerdem. Für die Zuschauer – Ottersweier reist mit einem großen Anhang ins Waldsee-Stadion – wird es auf jeden Fall ein interessantes Spiel.

Gegen Ottersweier muss die Hofstetter Defensive auf der Hut sein - Janik Schwörer und Arian Steiner werden hier gleich die Lücke schließen

Ideen mit Fliesen
SCHWENDEMANN
FLIESENFACHGESCHÄFT

- Meisterbetrieb
- Treppen, Marmor, Naturstein
- Fachgerechte Verlegung von Wand- und Bodenbelägen
- Bautrocknung

Ihr Fliesenfachgeschäft in Haslach • Hofstetterstraße 20 • Telefon 07832-1408 • Telefax 07832-6278

WERDE MITGLIED BEIM DORFKINDERCLUB

Der Dorfkinderclub unterstützt die SC Jugendarbeit in vielfältiger Weise, sei es in organisatorischen Themen oder auch finanzieller Unterstützung von Sonder-Aktivitäten wie der Besuch der Scoccer-Halle in Lahr oder der ScoccerFitYou“ Trainingseinheit bzw. auch der Spieltag mit der TSG 1899 Hoffenheim für die Jugendtrainer.

Wer Interesse an einer Mitgliedschaft beim Dorfkinderclub hat einfach ein Vorstandsmitglied ansprechen.

Rose
Gasthaus & Metzgerei
Qualität aus der Region!

- Partyservice
- Schwarzwälder Spezialitäten
- Grillspezialitäten
- Eigene Schlachtung
- Gut bürgerliche Küche

Hauptstraße 52 – 77790 Steinach
Tel. 07832/2229
Kirchgasse 15 – 77716 Haslach
Tel. 07832/2350
www.gasthaus-metzgerei-rose.de

Gemeinsam aktiv für Ihre Gesundheit

... und Vereine gehören dazu - daher unterstützt Gesundes Kinzigtal den

Sportclub Hofstetten e.V.

und mehr als 40 weitere Vereine in der Region.

gesundes Kinzigtal

www.gesundes-kinzigtal.de

Der Sportclub Hofstetten bedankt sich recht herzlich bei den Sponsoren für die Sportliche Ausstattung!

Funi's Vesperstube
- die gemütliche Einkehr auf der Heidburg
März bis Oktober von Do. bis So. ab 11.30 Uhr geöffnet
- Großer Spielplatz - Vesper aus eigener Herstellung
- Schöne Terrasse - selbstgebackenes Bauernbrot

Wir freuen uns auf Ihren Besuch.
Ihre Familie Burger
Funi's Vesperstube
Schlosshofweg/Funi 1
79215 Elzach-Prechtal
Tel. 07682/7988
www.funihof.de

//Start in die Zukunft
Das E-Werk Mittelbaden bildet Elektroniker (w/m) und Industriekaufleute (w/m) aus. Auf die Auszubildenden warten interessante Aufgaben, um die Stromversorgung für die Menschen in der Region sicherzustellen.
Auszubildende des E-Werk Mittelbaden zählen regelmäßig zu den Besten ihres Ausbildungsjahrgangs.
Das Angebot spricht für sich:
>> hohes Ausbildungsniveau
>> angenehmes Arbeitsklima
>> hohe Übernahmequote in eine Festanstellung
>> Weiterbildungsmöglichkeiten nach der Ausbildung
Bewirb Dich bis zum 31. Oktober für den Ausbildungsbeginn im Herbst des Folgejahrs
Informationen unter www.e-werk-mittelbaden.de/ausbildung

UHL HOLZBAU
Auch Stark in Türen
Feuerschutz / Rauchschutz / Schallschutz / Einbruchschutz / Stahl und Holzzargen Neubau oder Renovierung
Lindengarten 7 77716 Hofstetten
0171 - 5210194 uhl@uhl-holzbau.de
TEL. 07832 / 8909 Fax 5603

GÄSTEKADER

Tor: Felix Spitz. Sven Bürgin
Maximilian Dinger

Abwehr: Christian Armbruster, Mario Braun, Marvin Ernst, Christof Gaus, Thomas Hankel, Philipp Himmel, Aaron Hörth, Mario Ihle, Nils Kiesewalter, Elis Kovacevic, Martin Kleinhans, Felix Metzinger, Florian Metzinger, Stefan Neder, Oliver Niehaus, Nico Roose, Marco Schindler, Daniel Seidt

Mittelfeld: Benis Adamah, Ayberk Ademogullari, David Back, Eric Berg, Gökhan Bilici, Lucas Ehrlich, Tobias Gerber, Julian Hauer, Leonardo Hocak, Philipp Jörger, Chris Leier, Anil Özenc, Savino Pasculli, Ioan Rusz, Tomasz Sadowski, Adrian Sala, Armend Salihu, Daniel Schmidt, Nicolas Seifermann, Aldin Seranic, Jonas Stäglich, Christoph Welle

Angriff: Christian Coratella, Maxime Exeler, Simon Frey, Abdulrahman Jehran, Patrick Lyra, Janis Müller, Mark Tokarchuk, Alexander Zink

Trainer: Christian Coratella (5. Saison)

Co- Trainer: Daniel Schmidt (1. Saison)

Schiedsrichter an diesem Wochenende sind:

Landesliga:
Schiedsrichter:
Timo Fesenmeier
Assistenten:
Florian Tom
Lukas Lipp

Kreisliga B:
Garcia Manuel Morales

KADER DES SC

Tor:	*Daniel Lupfer*
	Philipp Lupfer
Abwehr:	*Michael Kern*
	Timo Kinast
	Janik Neumaier
	Mathias Schilli
Mittelfeld:	*Leon Brosamer*
	Marc Hengstler
	Michael Krämer
	Marco Neumaier
Angriff:	*Sebastian Bauer*
	Marius Jehle
	Nils Kaspar
	Nico Obert
	Jannic Schulz
	Giulio Tamburello
Urlaub:	*Jonas Krämer*
	Arian Steiner
Verletzt:	*Timo Singler*
	Severin Witt
Trainer:	*Gotthard Schwörer*
Co-Trainer:	*Michael Singler*
Physio:	*Nadine Singler*
	Sarah Basta

Wir gestalten Wärme

BÖGNER OFENBAU

- Kachelöfen u. Heizkamine
- Kachelherde
- Wandheizungen
- Kaminöfen
- Backöfen
- Edelstahlschornstein

Dorfwiesen 29
77716 Hofstetten
Tel. 07832/4358
info@boegner-ofenbau.de

www.boegner-ofenbau.de

Wäscherei – Mangelstube – Leihwäsche

Ostrowski

Das Fachgeschäft für gepflegte Tischwäsche seit 40 Jahren

Schulstr. 2, 77716 Hofstetten
Telefon 07832 / 8780

Öffnungszeiten:
Montag bis Freitag von 09:00 bis 14:00 Uhr

KRÄMER brennteile

zuverlässig
flexibel
qualitätsbewusst

BRENNTEILE
PLASMATEILE
LASERTEILE
KANTTECHNIK
ENTGRATTECHNIK

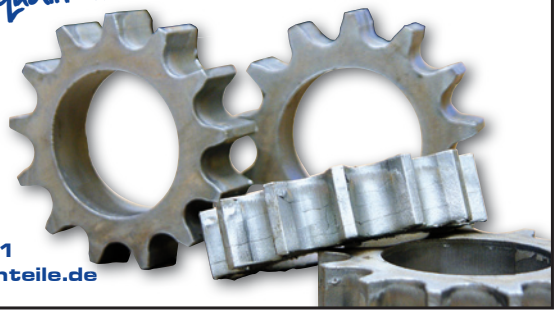

Martin Krämer . Ullerst 7 . 77716 Hofstetten
Tel.: 07832 - 9789406 . Fax: 07832 - 9789411
info@kraemer-brennteile.de . www.kraemer-brennteile.de

EISEN SCHMID HAUSACH

Stahlhandel
Telefon +49 (0) 7831 805-0
Fax +49 (0) 7831 805-1151

Fachhandel für
Hand- und Heimwerker
Telefon +49 (0) 7831 805-90
Fax +49 (0) 7831 805-55

Eisenbahnstraße 3 ▪ 77756 Hausach ▪ info@eisen-schmid.de ▪ www.eisen-schmid.de

Willkommen
im
Vereinsheim

77716 Hofstetten
Waldseeweg 3
Tel. + Fax 07832 / 5582

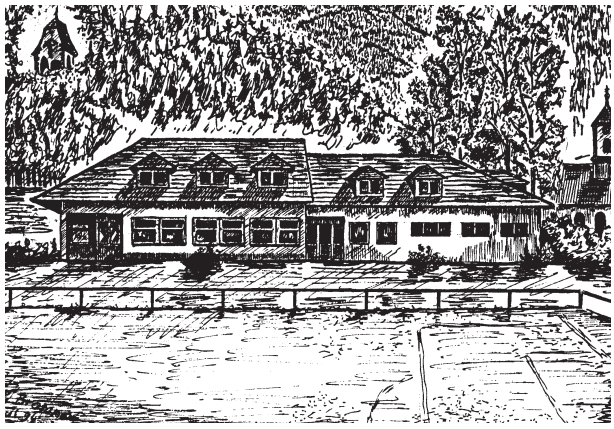

Hofstetten
im Schwarzwald

Die Gemeinde Hofstetten ist immer einen Ausflug wert:

Egal ob Sie ein gutes Essen in unseren hervorragenden Gasthäusern genießen wollen oder aber eine Veranstaltung unserer erfolgreichen Vereine besuchen. Ein Ausflug nach Hofstetten lohnt sich immer.
Nähere Informationen:
www.hofstetten.com

Aufnahmeantrag

Hiermit beantrage(n) ich/wir die Mitgliedschaft im Sportclub Hofstetten e.V.

Name: _____ **Geburtsdatum:** _____

Vorname: _____ **Telefon / Handy:** _____

Straße: _____ **Fax:** _____

PLZ / Ort: _____ **E@Mail:** _____

Jugend (bis 18 Jahre) ○ **Passives Mitglied** ○

Familienmitgliedschaft ○ **Aktives Mitglied** (bis 40 Jahre) ○

(Jugendliche bis 18 Jahre)

Weitere Anschriften für die Familienmitgliedschaft

Name: _____ **Geburtsdatum:** _____

Name: _____ **Geburtsdatum:** _____

Name: _____ **Geburtsdatum:** _____

Name: _____ **Geburtsdatum:** _____

Anmerkung

Die Mitgliedschaft beläuft sich auf ein Jahr (Kalenderjahr). Sie verlängert sich automatisch um jeweils ein Jahr, wenn sie nicht rechtzeitig bis zum 30. November des Jahres für das folgende Jahr schriftlich gekündigt wird.

Ort, Datum: _____ **Unterschrift:** _____

(Bei Minderjährigen: Unterschrift Erziehungsberechtigter)
(Bei Familienmitgliedschaft Unterschrift beide Erwachsene)

Aktueller Jahresbeitrag (Stand Januar 2019)

(Der Jahresbeitrag wird von der Mitgliederversammlung verabschiedet.)

Jugend (bis 18 Jahre)	€	50,00	**Passives Mitglied**	€	30,00
Familienmitgliedschaft	€	95,00	**Aktives Mitglied** (bis 40 Jahre)	€	70,00

SEPA-Lastschriftmandat

Gläubiger-ID: DE39ZZZ00000759844 Mandatsreferenz: „Mitgliedsnummer“
IBAN: DE 10 66451548 0000 070623 BIC: SOLADES1HAL

Ich/Wir ermächtigen den SC Hofstette e.V. Zahlungen von meinem/unserem Konto mittels Lastschrift einzuziehen. Zugleich weise(n) ich/wir mein/unser Kreditinstitut an, die vom SC Hofstetten e.V. auf mein/unser Konto gezogene Lastrschriften einzulösen.
Hinweis: Ich kann /Wir können innerhalb von acht Wochen, beginnend mit dem Belastungsdatum, die Erstattung des belasteten Betrages verlangen. Es gelten dabei die mit meinem/unseren Kreditinstitut vereinbarten Bedingungen.

Kontoinhaber: _____ **Kreditinstitut:** _____

IBAN: _____

BIC: _____

Ort, Datum: _____ **Unterschrift:** _____

uhl-baustoffe.de

UHL
KIES. BETON. SCHOTTER.

AUS TRADITION
AM PULS
DER ZEIT.

Seit 1959 ist Uhl kompetenter Partner der Bauindustrie im mittleren Schwarzwald zwischen Rhein und Donau. Unser enormes Produktsortiment an Kies, Beton, Sand, Schotter und Asphalt sowie 150 Mitarbeiter an 18 Standorten sorgen dafür, dass Sie überall in der Region auf hochwertige Baustoffe zurückgreifen können. In bester Qualität und termingerecht geliefert.

Wir sind Uhl – Ihre Baustoffexperten.

JAPPO
SPORT
FITNESS
REHA
Praxiseinrichtungen · Polsterei
Inh. Siegfried Wölfle · Am Galgenfeld 9 · 77736 Zell a. H. · www.jappo-zell.de

SPORT SERVICE
Lahr
Turmstr. 22 · 77933 Lahr · Tel. 0 78 21 / 90 99 86 60
www.sport-service-lahr.de
Kinzigtal
Hauptstrasse 4 · 77756 Hausach · Tel. 0 78 31 / 9 68 19 8 4
www.sport-service-kinzigtal.de

KREISLIGA B:
DIE GÄSTE STELLEN SICH VOR

1. Vorstand: Günter Eble
Spielleiter: Harald Kellenberger, Nikolas Köther
Mitglieder: 450
Gründungsjahr: 1946
Sportanlage: Kurt-Spitzmüller-Sportanlage
Kunstrasen

Torwart: Arpad-Cezar Kerekes, Marcel Laifer, Lukas Lehmann
Abwehr: Jan Baumann, Tobias Boschert, Patrick Gießler, Thomas Isenmann, Kenan Mesic, Benjamin Piskaldo, Johannes Volk, Christof Walter
Mittelfeld: Hami Celtik, Italo da Silva Pascoal, Andre Hertig, Dominic Huber, Denilson Joseph, Jannick Kariegus, Emre Kelleci, Kevin Kimmig, Umut Kürekci, Nicolas Lehmann, Florian Walter, Fabian Haalboom, Nico Seebacher
Sturm: Ogün Celtik, Timo Eble, Norman Junker, Philipp-Max Reis, Mohamad Sabaalil, Romeo Minkonda Abanda, Mohammad Alweisi
Neuzugänge: Fabian Haalboom (eigene Jugend), Nico Seebacher (eigene Jugend), Patrick Gießler (reaktiviert), Denilson Joseph (SV Mühlenbach), Italo da Silva Pascoal (SV Hausach), Ogün Celtik (SV Hausach), Hami Celtik (FC Ankara Gengenbach). Umut Kürekci (SV Reichenbach/G.). Mohamad Sabaalil (FC Fischerbach), Mohammad Alweisi (FC Fischerbach)
Trainer: Kai Eble

SKT
Die Kunststofftechnik

Schreiber Kunststofftechnik
GmbH & Co.KG
Im Gansacker 6
77790 Steinach
info@kb-schreiber.de
www.schreiber-skt.de

SC JUGEND UNTERWEGS

Bei sehr gutem Wetter sind einige SC Jugend-Spieler mit Unterstützung vom SC Dorfkinderclub zu Besuch beim Doppeltest-Spiel des SC Freiburg gegen den italienischen Erstligisten Cagliari Calcio im Schwarzwaldstadion gewesen. Die SC Kindern unterstützten die Freiburg lautstark.
Ein kleiner Wermutstropfen des ansonsten gelungenen Ausflug war der Schienenersatzverkehr, aufgrund dessen man leider etwas zu spät im Stadion ankam.

Ein DANKESCHÖN an den SC Dorfkinder-Club, der diese Event unterstützte sowie an alle Eltern die dabei waren.

Wenn man einen schlagkräftigen Finanzpartner an seiner Seite hat.
Einer, der weiß, wie man sich als Verein auch bei finanziellen Themen richtig aufstellt.

Sprechen Sie mit uns über Ihre Ziele.

Wenn's um Geld geht

Sparkasse Haslach-Zell

Partner des SC Hofstetten

Friedhofstraße 1

77716 Hofstetten

Telefon 0 78 32 - 99 99 30

Telefax 0 78 32 - 99 99 99

info@singler-bau.de

www.singler-bau.de

Hochbau Tiefbau Außenanlagen Beton-Bohr- und Sägetechnik

BILDIMPRESSIONEN VOM SOMMER

Drei Dinge braucht der Mensch!

Wasser Wärme Luft

Ketterer

Heizung · Sanitär · Lüftung · Blechnerei
Solar- Pellets- Hackschnitzel- Anlagen

77716 Hofstetten · Im Reble 3 · Tel. 07832/2885 · Fax 5657 · www.Ketterer-Heizungsbau.de

LEBER
Hygiene-Service GmbH

Ihr Partner für die Waschraumhygiene

· Produkte für den Waschraum
· Chemische Produkte
· Hautschutz
· Arbeitsschutz
· Putztücher
· Geschirrspültechnik
· Reinigungstechnik

www.leber-gmbh.de

Offizieller Ausstatter des SC Hofstetten!

sandhas
sportlich funktionell unterwegs

Like us on Facebook

JAKO
LIVING SPORTS

Jetzt im neuen Look!

Friseur Patricia
hair+beauty

Wir freuen uns, Sie in unserem neu gestalteten Salon begrüßen zu dürfen.
Ihr Team Friseur Patricia

Dorfwiesen 27 B · 77716 Hofstetten · Tel. 0 78 32 - 65 93

Michael Flechtmann
HÖRGERÄTEAKUSTIKERMEISTER · PÄDAKUSTIKER · UHRMACHERMEISTER
HÖRGERÄTE · UHREN · SCHMUCK
Hauptstr. 45 · 77716 Haslach · Tel. 07832 2220 · Fax 07832 979050
michael.flechtmann@web.de

Göppert
grün erleben

IMMER EINEN TREND VORAUS!

Auf über 20.000m² produzieren und verkaufen wir Pflanzen und Zubehör für ein schönes Zuhause.
Unsere kreative Floristik und Deko-Artikel runden unser Angebot ab.

Göppert Gartencenter GmbH
Allmendweg | 77716 Haslach-Bollenbach
Tel. 0 78 32 / 41 77
Direkt an der B33 - Abfahrt Haslach-Bollenbach
Öffnungszeiten:
Montag - Freitag 8.30 - 18 Uhr
Sa.: 8.30 - 16 Uhr | So.: 10–12 Uhr
www.goeppert-gartencenter.de

Waldsee Terrasse
Restaurant
Biergarten

Minigolfanlage direkt neben der Terrasse

Familie **Rainer Müller**
Waldseeweg 25
77716 Haslach

Tel 07832/8977
Fax 07832/978211

waldseeterrasse@web.de
www.waldsee-terrasse.de

Öffnungszeiten

Täglich ab 10.00 Uhr
Montags 10.00 - 14.00 Uhr
Dienstag Ruhetag

Regionale Gerichte · Saisonspezialitäten

Werktags durchgehend warme Küche von 12.00 bis 21.00 Uhr
Sonn- und Feiertags von 12.00 bis 20.00 Uhr

FORSTTECHNIKZENTRUM
STEINACH
Ihr Partner rund um die Waldarbeit

Unsere Leistungen
Erstklassige Markenpro
Beratung und Service
Mobiler Kundendienst
Qualifizierte Mitarbeiter
Individuelle Sonderlösu
nach Absprache

Wir freuen uns auf Ihren Besuch.
Steinach · Josef-Maier-Str. 7 · Tel. 07832 99673-0

Die schönsten Filme erleben-
In Ihrem Kino in Haslach

www.kinohaslach.de

WWW.MOSER-HERRENMODEN.DE

MANN
GEHT ZU
MOSER

MOSER
HERRENMODEN

Zell a. H.
Hausach

cboptik
Uhren I Schmuck

www.cboptik.de

Haslach 77716
Hauptstraße 28
Fon 07832/979720
haslach@cboptik.de

Schonach 78136
Hauptstraße 8
Fon 07722/6814
schonach@cboptik.de

Fürstenberg
BIERKULTUR SEIT 1283

GK

GETRÄNKE KLAUSMANN
Im Spießacker 6 | 77716 Haslach
Tel. 0 78 32 / 81 01

info@getraenke-klausmann.de
www.getraenke-klausmann.de

Badische Gastlichkeit mit Tradition
essen – genießen – übernachten

Gasthaus Linde – Familie Kaspar
Hauptstrasse 1
77716 Hofstetten

Tel +49 (0) 7832 - 999920

info@linde-hofstetten.de • www.linde-hofstetten.de

Baumschulen SCHÖNER

77790 Steinach, Welschensteinacherstraße 33
Tel.: 07832/2304 Fax: 07832/3373 www.baum-schoener.de

T Z H
PRAXIS FÜR
PHYSIKALISCHE THERAPIE
UND PODOLOGIE

Berthold Schoch
Lindenstraße 5
77716 Haslach
Telefon 0 78 32 / 29 75

Hausbesuche möglich · telefonische Terminabsprache

SUPER HEIZÖL
sparsam · sicher · sauber
07832 9789425
www.zg-raiffeisen-energie.de
AGRAR TECHNIK ENERGIE BAUSTOFFE MÄRKTE
ZG Raiffeisen Energie

vinum
wein und genuss

- Erlesene Weine
- Brände & Liköre
- Whiskys & Grappas
- Individuelle Präsente

www.vinum-haslach.de
Fon 07832 2651 · 77716 Haslach i. K.

ik IHR KAUFMANN

Ihr Kaufmann in der Nähe
Lebensmittelmarkt Volk
77716 Fischerbach Tel: 0 78 32 / 97 68 41
Hauptstraße 44 Fax: 0 78 32 / 97 68 89

Partyservice und Festbelieferung

DIE NÄCHSTEN SPIELE

Sonntag	18.08.19	17:00 Uhr	**Herren 2**	ASV Nordrach
Samstag	24.08.19	17:00 Uhr	SC Offenburg	**Herren 1**
Sonntag	25.08.19	15:00 Uhr	SSV Schwaibach	**Herren 2**
Samstag	31.08.19	17:30 Uhr	**Herren 1**	FV Langenwinkel
Sonntag	01.09.19	15:00 Uhr	**Herren 2**	FC Wolfach
Donnerstag	05.09.19	19:00 Uhr	FV Schutterwald	**Herren 1**
Sonntag	08.09.19	15:00 Uhr	FV Biberach	**Herren 2**
Samstag	14.09.19	15:30 Uhr	**Herren 2**	FC Ankara Gengenbach
Samstag	14.09.19	17:00 Uhr	FC Hochrhein Hohentengen-Stetten	**Frauen 1**
			SBFV-Pokal - 1. Hauptrunde	
Samstag	14.09.19	17:30 Uhr	**Herren 1**	SV Oberwolfach

Aktueller Live-Ticker bei allen Heimspielen unter
www.fussball.de

Weitere aktuelle Berichte und Informationen rund um den SC Hofstetten unter
www.sc-hofstetten.de

SC Journal
Saison 2019/2020
32. Jahrgang

IMPRESSUM:
Herausgeber:
Sportwerbung GdbR
77716 Hofstetten

Redaktion:
Edgar Mäntele
Werner Bauer

Bild Titelseite:
Werner Bauer

Koordination/ Konzeption:
Edgar Mäntele

Erscheinungstermin:
Zu jedem Heimspiel der 1. Mannschaft

Auflage: 1.800 Stück

Produktion:
Marketing & Sport
Klaus Dold
Mühlsbach 5
77790 Welschensteinach
Telefon: 07832 / 97 99 47
Telefax: 07832 / 97 99 48
klaus.dold.angriff@t-online.de
www.angriff-sport.de

Homepage:
www.sc-hofstetten.de
Facebook:
Facebook SCHofstetten
Instagram:
https://www.instagram.com/sc_hofstetten/
Twitter:
https://twitter.com/sc_hofstetten
E@Mail:
info@sc-hofstetten.de

„Die Mannschaft hinter der Mannschaft“

Der Sportclub Hofstetten bedankt sich bei seinen Inserenten, die uns durch Ihre Anzeige finanziell unterstützen. (Die Seite des jeweiligen Inserates ist in Klammern angegeben.)

Angriff-Online, Welschensteinach (10)
ARAL-Tankstelle Bosch, Haslach (8)
ATEMAG, Hofstetten (4)
Beha Forsttechnik, Steinach (9)
Bögner, Kachelofenbau, Hofstetten (15, 17)
Bühler + Neumaier, Hofstetten (15, 32)
CB Optik, Haslach (26)
Ditter Plastik, Haslach (15)
Drei Schneeballen, Gasthaus, Hofstetten (12)
E-Werk Mittelbaden, Lahr (16)
Falk, Lackiertechnik, Haslach (6)
Flechtmann, Uhren-Schmuck, Haslach (25)
Funis, Straußenwirtschaft, Prechtal (16)
Foboha**,** Haslach (6)
Gemeinde Hofstetten *(18)*
Gesundes Kinzigtal, Hausach (14)
Göppert, Blumenhaus, Haslach (25)
G&Z Alu-Systeme, Steinach (15)
Hansmann, Zimmerei, Haslach (8)
Hin, Opel-Autohaus, Elzach (8)
Imhof, Steuerkanzlei, Haslach (8)
Jappo, Einrichtungen, Zell (15, 20)
Kammerer, Wärmetechnik, Haslach (15)
Kaltenbach, Bäckerei, Hofstetten (2)
Ketterer, Sanitär-Heizung, Hofstetten (25)
Klausmann, Getränke, Haslach (27)
Krämer, Brennteile, Hofstetten (15, 17)
LBS, Walter Gerlach Haslach (6)
Leber, Hygiene, Hornberg (25)
Linde, Gasthaus, Hofstetten (3, 28)
Moser, Fensterbau, Haslach (9)
Moser, Herrenmoden, Hausach (26)
Neumaier Industry, Hofstetten (15)
Ostrowski, Mangelstube, Hofstetten (17)
Patricia, Friseur-Team, Hofstetten (25)
Peterstaler Mineral, Bad Peterstal (15, 31)
Prinzbach, Kinocenter, Haslach (26)
Rißler & Gärtner, Technologie, Haslach (11, 15)
Rose, Gasthaus/Metzgerei, Steinach (14)
Sandhas, Sporthaus, Haslach (25)
SC Hofstetten – Ausrüster (15)
Schmid, BMW-Vertretung, Hausach (6)
Schmid, Eisenwaren, Hausach (18)
Schoch, Massagepraxis, Haslach (28)
Schnaitter, Holzbau, Hofstetten (9)
Schöner, Baumschule, Steinach (28)
Schreiber, Kunststofftechnik, Hofstetten (21)
Schwendemann, Fliesen, Haslach (13)
Singler-Bau, Hofstetten (15, 23)
Singler, Aachener+Münchener, Steinach (12)
Sparkasse Haslach-Zell (22)
Sport-Service, Lahr (20)
Trötzmüller, Augenoptik, Haslach (4)
Uhl, Beton-& Kieswerk, Hausach (20)
Uhl, Holzbau, Hofstetten (16)
Vereinsheim Hofstetten (18)
Vinum, Weinhandlung, Haslach (28)
Volk, Lebensmittel, Fischerbach (28)
Volk, Transporte, Hofstetten (7, 15)
Volk & Partner, Haslach (4, 15)
Volksbank Kinzigtal, Haslach (15)
Vollmer, Spedition, Hofstetten (12, 15)
Waldseeterrasse Müller, Haslach (26)
Winterhalter, Obere Metzgerei, Haslach (2)
ZG Raiffeisen Energie, Haslach (28)
ZG Raiffeisen Technik, Steinach (26)
Zur Flasche, Gasthaus, Steinach (8)

Wir sind Peterstaler

Jetzt auch in der handlichen 6er-Kiste

Peterstaler

Bühler + Neumaier GmbH & Co.KG

Herstellung von Präzisionsteilen

Mühlenmatten 4 · 77716 Hofstetten

Tel: 07832 / 9175-0 · Fax: 07832 / 9175-24

www.buehler-neumaier.de